

## Müşteri Tanıtımı

Müşteri tanıtımı işleminde kişinin özlük bilgileri kayıt altına alınmaktadır. Burada amaç Müşterinin tanımlanmasıdır. Hesap takiplerinin ana kaydı olarak kullanılmaktadır. Ayrıca fatura işlemlerinde buradaki bilgilerden faydalanılmaktadır



## Ek Hesap Tanıtımı

Ek Hesap tüm hesap işlemlerinin takip edildiği sistemdir. Bu yapı içinde bayilerimiz, aynı anda bir üreticiye ait birden fazla ürünü ve ortağı rahatlıkla takip edebilmektedir. Ayrıca sezon takibinde çok büyük artıları vardır. E-Farm içinde ayrıca ek hesaba yönelik detay almak mümkündür.

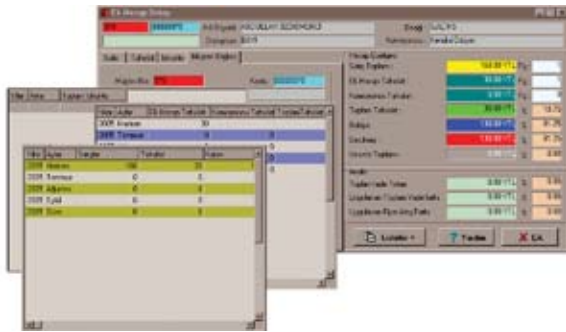

## Mal Tanıtım

Mal tanıtım işlemi program içinde satışını veya alışı yapacağınız ürünlere ilişkin bilgilerin girildiği veya düzenlemelerinin yapıldığı kısımdır. Programın içerisinde hazır tanımlanmış 3225 ilaç bulunmaktadır. Ürünlere ilişkin tanımlamalarda banka tarafından istenilen bilgilerde (ilaç ambalaj, ruhsat bilgileri) girebileceğiniz bölümler mevcuttur.



## Ek Hesap Detay

Müşterileri bilgilerinin altında oluşturulan ve her ayrı bitki veya ortağa ait alt hesaplar açabilirsiniz. Bu alt hesaplar düzeyinde müşterinin hesap takibini yapabilir, bununla ilgili detaylı bilgiler alabilirsiniz.

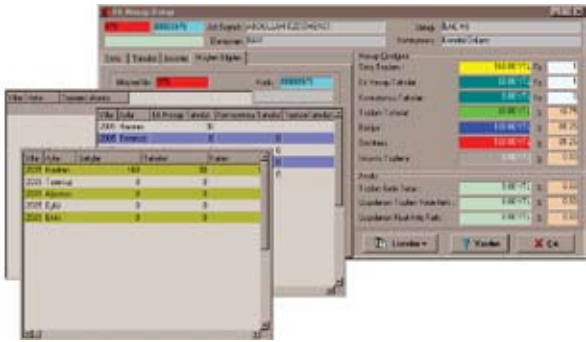

## Müşteri Detay

Bu ekranda, satılan ürünlerin toplamından tahsilat ve bakiye durumuna kadar müşteriye ait tüm detayları görmeniz mümkündür. Ayrıca kesilen fatura toplamalarını da alabiliyoruz.



## Mal Detay

Müşteride olduğu gibi mal yada ilaçta da detay bilgileri mevcuttur. Bu bilgiler ışığında malın genel alım ve satım miktarlarını almayı ve karşılaştırmayı yapabilirsiniz. Ayrıca bir malın depolardaki stoklarından, alış detaylarına, satış detaylarından faturalı satışların kimlere yapıldığına kadar liste alma şansınız vardır.



## Satış

Satış işlemi hem ticari maksatlı hemde ilçe tarım listesini vermek amaçlı gerekli yeterliliğe sahip bir bölümdür. Bu işlem anında otomatik şarz numarası verme ve zararlarının anında tanımlanmasına kadar büyük fonksiyonel özellikler taşır. Ayrıca reçete sistemine de tam uyumludur.

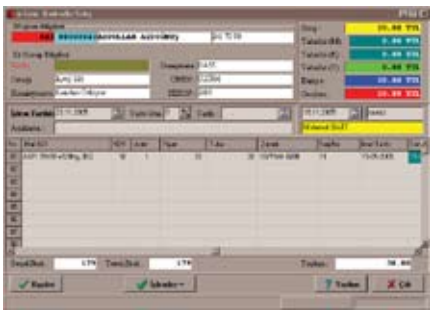

## Tahsilat işlem - Tahsilat Mal kapatma

Müşteriden tahsilat alınmasında çek senet nakit olarak tahsilat alabilirsiniz. Ayrıca tahsilat anında belli ilaçları kapatabilir, yada otomatik kapatmasını isteyebilirsiniz. Vade farkı olarak tahsilat yapabilir, bakiyeyi iskonto edebilirsiniz. Bir tahsilatın kapattığı ilaçların listesini alabilir. bu şekilde hesap dönemindeki büyük karışıkları önlemiş olursunuz.

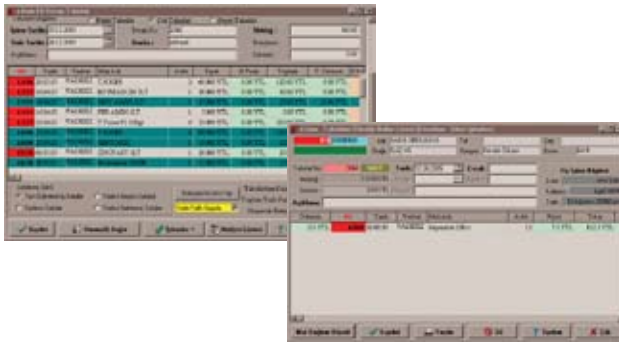

## Tahsilat Maliyet

Ek hesaba yapılan satışların o gün için maliyetlerinin dökümünü alabilirsiniz. Bu maliyetler brüt ve net maliyet olarak iki türlü de verilebilmektedir. Net kısımda özellikle iskontolar hesaplanmaktadır



## Mal Toplamları

Bir ek hesabın aldığı ilaçların listesini görebileceğiniz listedir. Bu listede tarih aralığı yada ruhsat numaralarına ilişkin bilgileri görebilir. Yazıldığı reçeteye ilişkin detayları öğrenebilirsiniz



## Vade farklı liste

Müşterinin toplam borcunun belli dönemdeki vade farklı toplamını görebilirsiniz. Bu şekilde özellikle vade farklı sistemde çalışan bayilerde müşteri borçlarının vadeye göre hesaplanması kolaylaştırılmıştır.

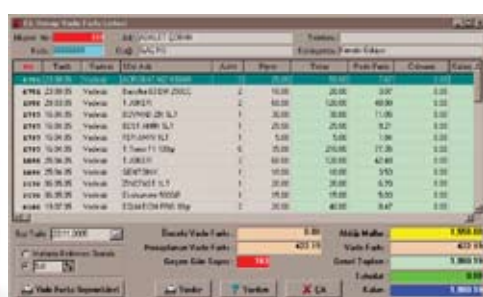

## İlçe tarım

İlçe tarıma 6 ayda bir defa verilen listenin hazırlandığı ekrandır. Bu ekranda alış ve satış olmak üzere iki farklı liste verilmiştir. Ama bu sadece kullanıcıya göstermek amaçlıdır. İlçe tarımın oluşturulması ile TXT formatında Tarım bakanlığının isteklerine cevap verecek şekilde hazırlanmıştır.

